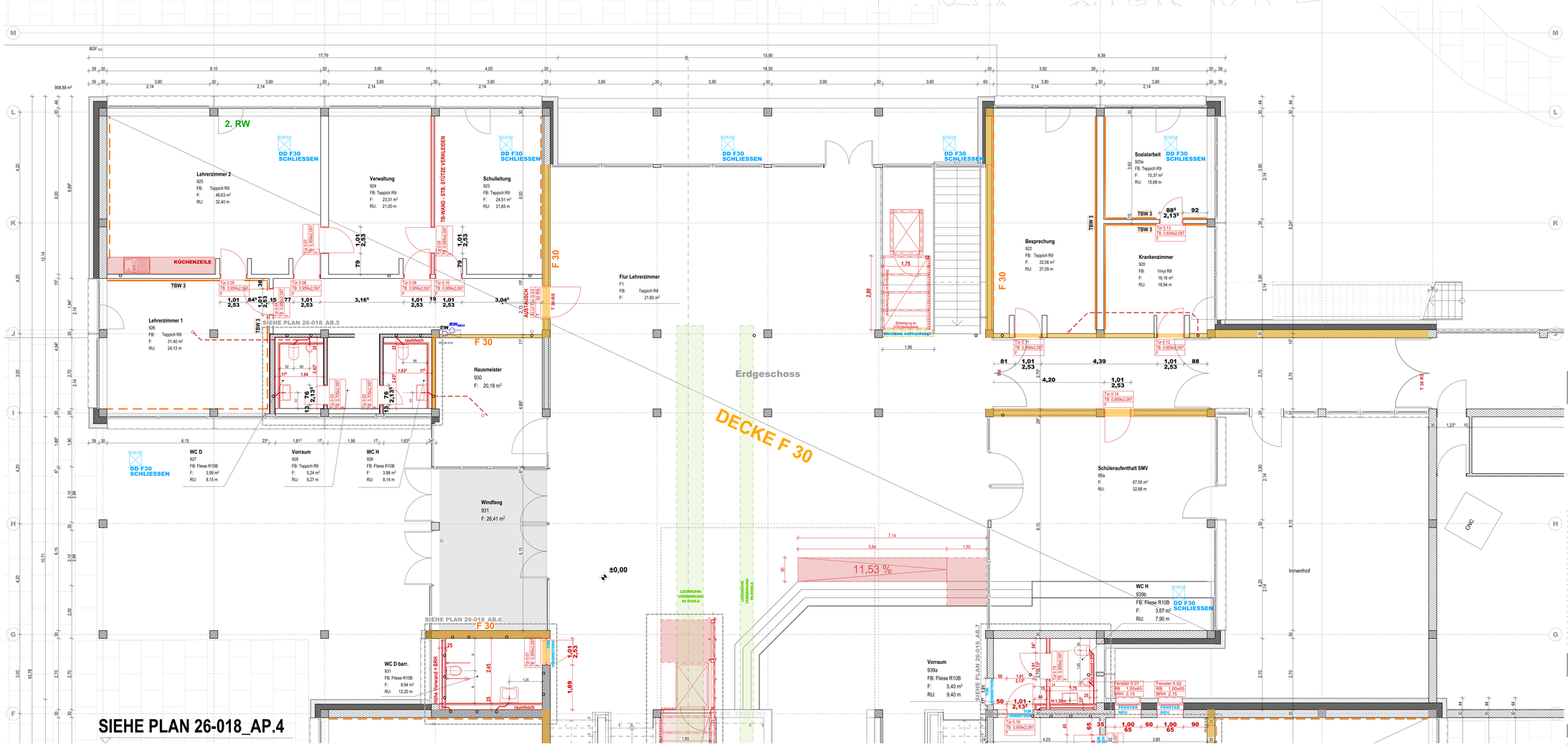

Legende:

- Neubau
- Bestand
- Schmutzwasserleitung
- Regenwasserleitung
- Regenwasser-Fallrohr
- Schmutzwasser-Fallrohr
- FENSTER NEU — Rohbau-Arbeiten
- Brandschutz F30
- - Wand mit tapezierten GK-Platten, raumhoch **ertüchtigen**
- - Ertüchtigung prüfen: Wand mit tapezierten GK-Platten, raumhoch [Massiv-Wand]

TBW 1_Einfachständerwerk
- 2x 12,5 mm GKB
- 80 mm Mineralwolle WLG 040
- 2x 12,5 mm GKB

TBW 2_Installationswand
- 2x 12,5 mm GKBi-Platte
- 40 mm Mineralwolle WLG 040
- 170 mm Installationsebene
- 2x 12,5 mm GKB

TBW 3_Ertüchtigung Bestandswände
Beplankung mit einer Schicht
- 12,5 mm GKB
- -> siehe orange Linien

GILT FÜR 15ER UND 30ER BESTANDSWÄNDE

AUSFÜHRUNG

BAUVORHABEN: 26-018 -

UMNUTZUNG EINES BERUFSKOLLEGS ZUR FÖRDERSCHULE & EINBAU EINES AUFZUGS

BAUORT:
Bühl 7 IN 33142 Büren
GEMARKUNG: Büren | FLUR: 021 | FLURSTÜCK: 1440

kohler+otto architekten

BAUHERR:
Kreis Paderborn
Aldegrever Straße 10-14 | 33102 Paderborn

INDEX	DATUM	ÄNDERUNG	BEARB.	GEPR.
B	12.11.2026	Ergänzung vorh. Durchbrüche | Brandschutz Decken ergänzt | zu erneuernde Türen ergänzt	MK	
A	30.10.2026	Bemaßung Trockenbau ergänzt	NS	

Planname:
26-018_AP.3
Gr. ERDGESCHOSS Index B

ARCHITEKT:
kohler + otto architekten PartGmbB
altestal 2 | 33181 bad wünnenberg
Tel: 02953-394 | Fax: 02953-965089
E-Mail: info@ko-architekten.de

Fachplaner Brandschutz:
Stöber Beratende Ingenieure
An der Talle 114 | 33102 Paderborn
Tel: 05252 989 88-0
E-Mail: info@ing-stoeber.de

Maßstab	Datum	Index
1:50, 1:10	16.10.2026	B

Blattgröße 1.400 x 0.594mm | ± 0,00 =ca. 230,60 m üNN = OK FF EG | Planersteller: MK

0_001 Erdgeschoss, Wandaufbauten Trockenbau